



Arch. Andrea Pella

A+P architetti  
www.aparchitetti.it

Via G. Romita, 18/c  
28845 - Domodossola (VB)  
T. (+39) 0324.242076  
P.IVA 02186180036  
info@aparchitetti.it  
andrea.pella@archiworldpec.it

(Arch. Andrea Pella)

N.	Descrizione	Data

PROGETTO

PROGETTO PRELIMINARE DI RISTRUTTURAZIONE  
EDILIZIA DI U.I. ESISTENTE IN COMUNE DI  
VILLADOSSOLA (VB) - ITALY

COMMITTENTE/I

Sig. Clàudio J. Franz - Brasile (EE)

Sig. Clàudio J. Franz - Brasile (EE)

ELABORATI GRAFICI

Ubicazione	Estremi Catasto	
Via Valle Antrona, n.40 - VILLADOSSOLA (VB)	Data consegna	Codice Elaborato
	Cod. identif.	
Scala grafica	1/50	















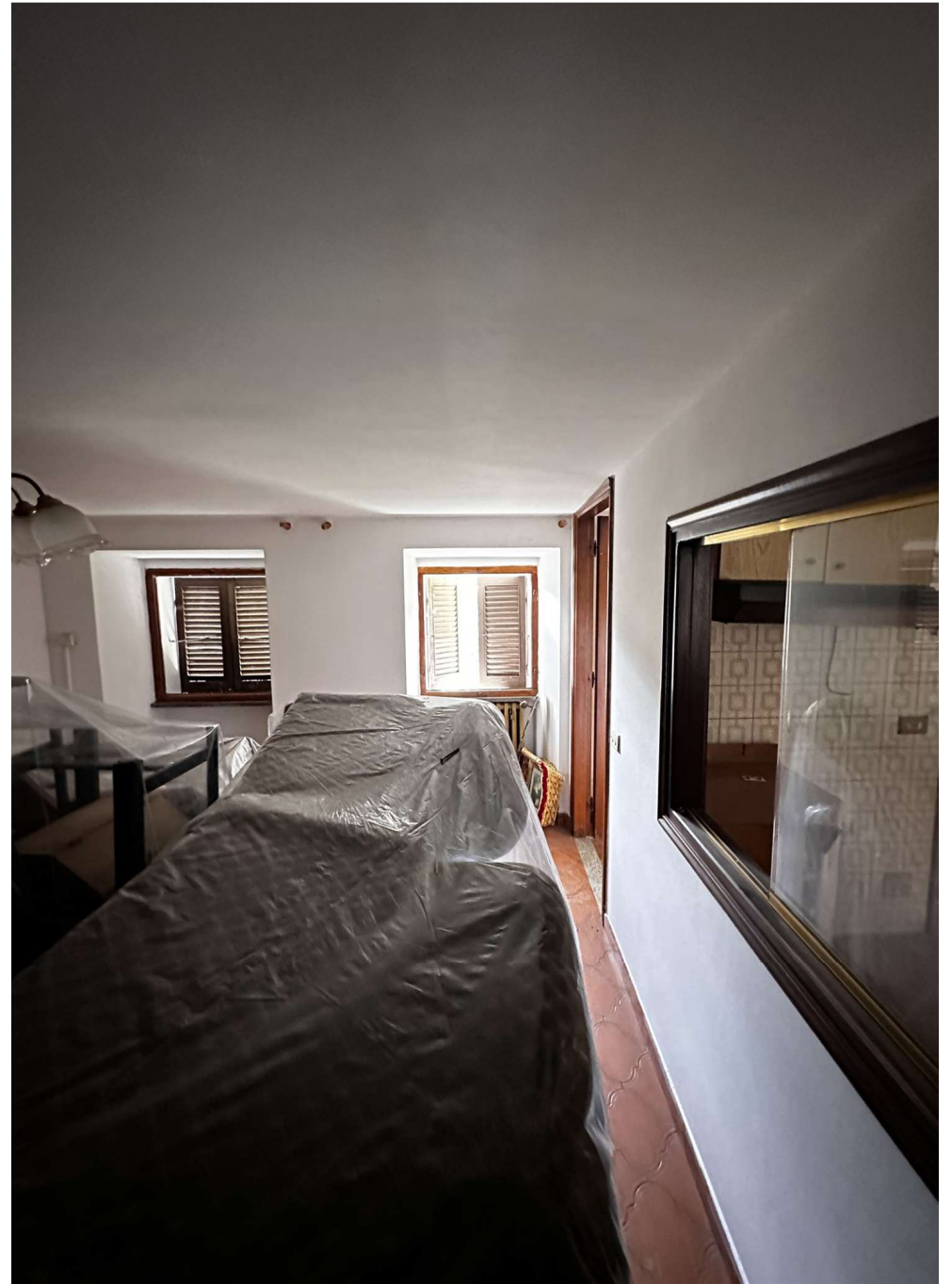



















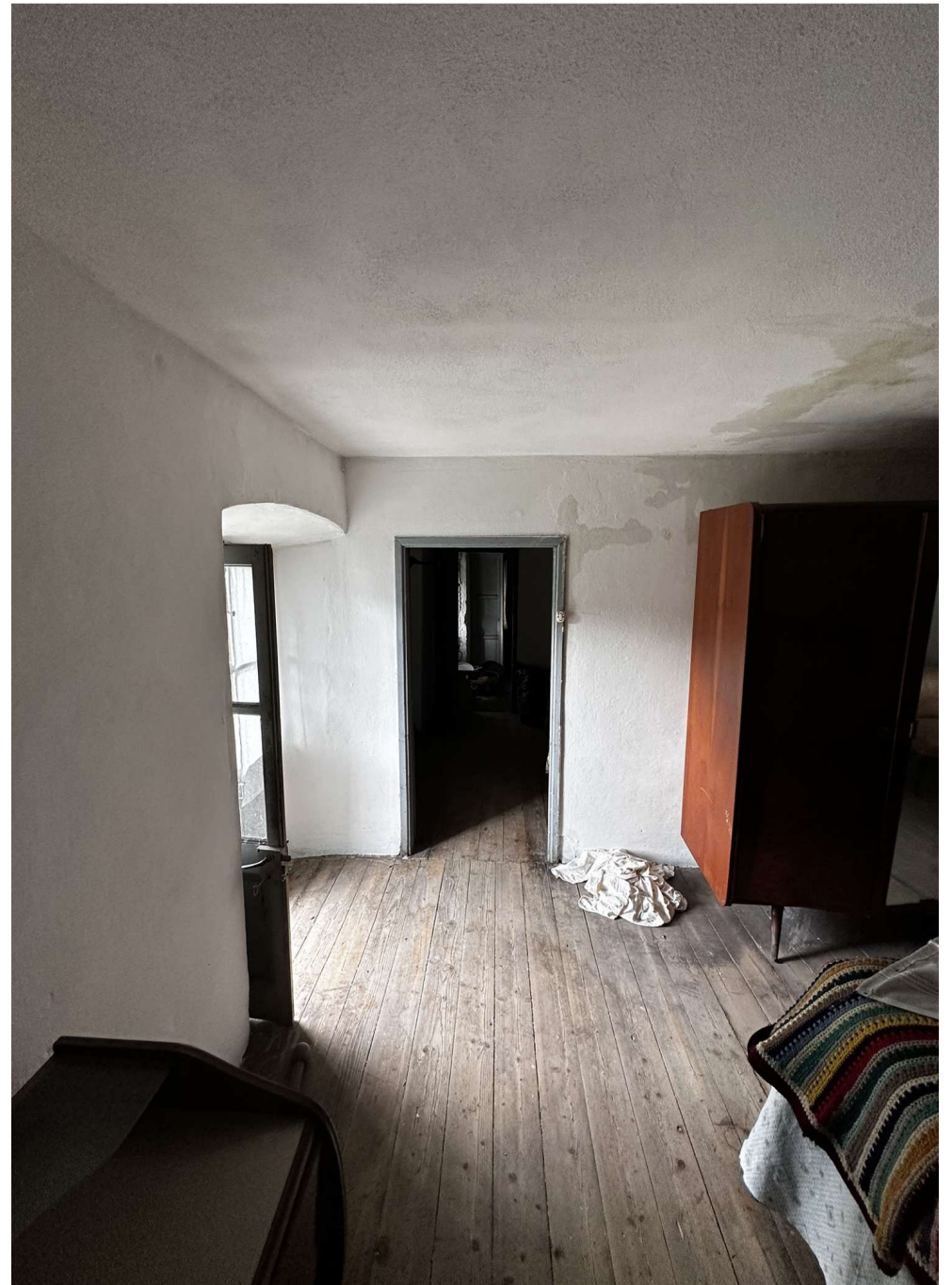











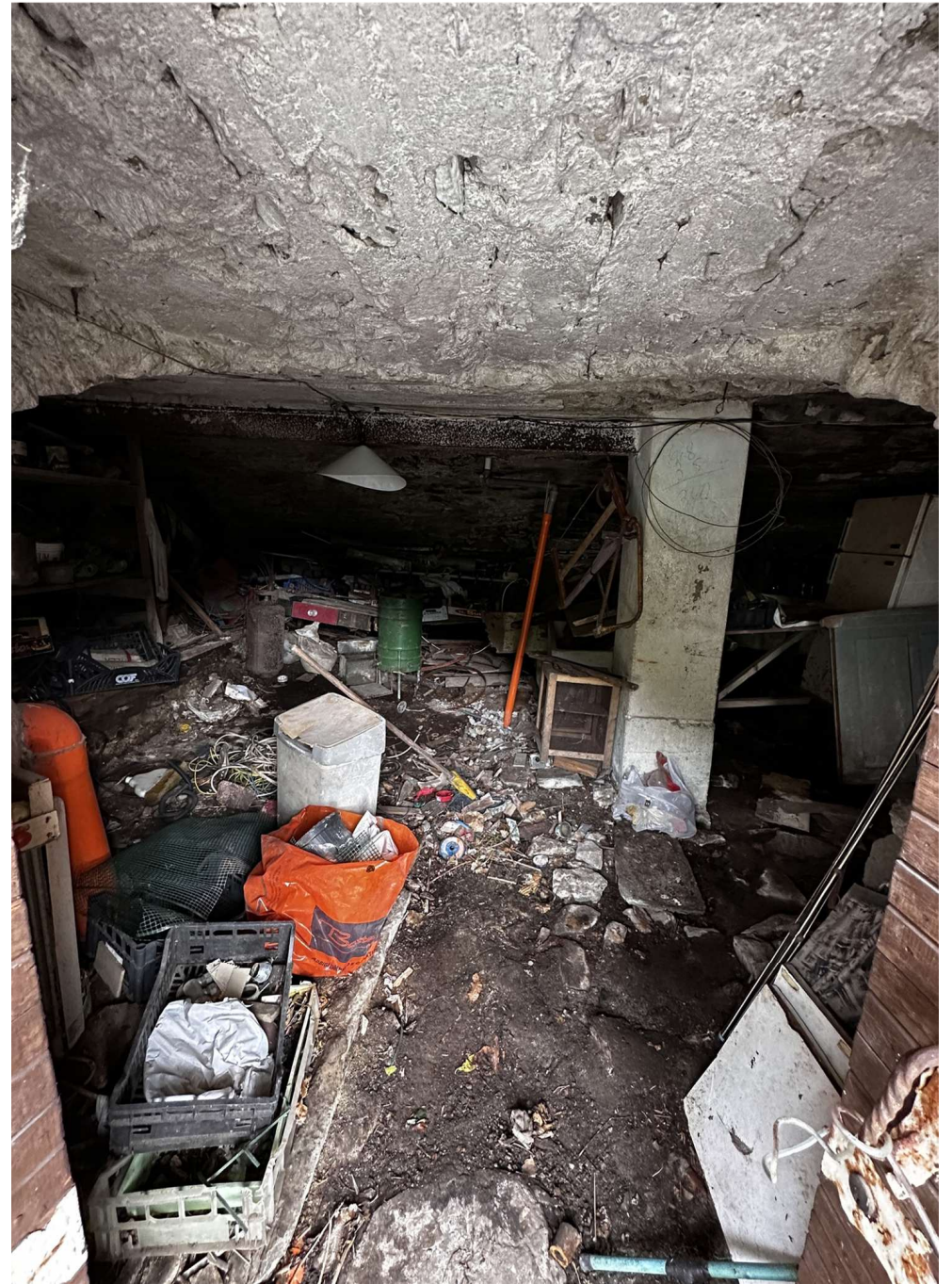







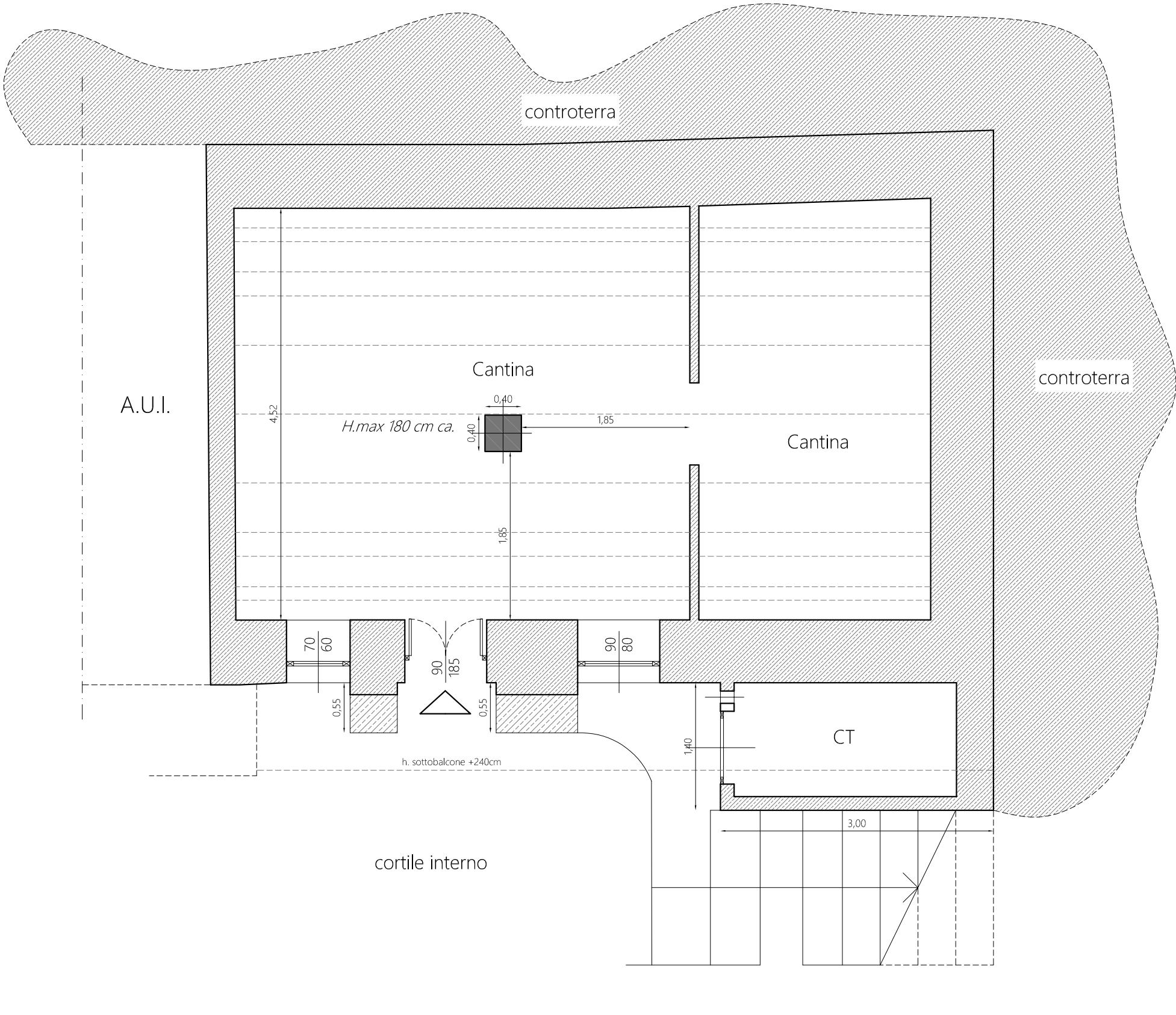

Arch. Andrea Pella

A+P architetti  
www.aparchitetti.it

Via G. Romita, 18/c  
28845 - Domodossola (VB)  
T. (+39) 0324.242076  
P.IVA 02186180036  
info@aparchitetti.it  
andrea.pella@archiworldpec.it

(Arch. Andrea Pella)

N.	Descrizione	Data

PROGETTO

PROGETTO PRELIMINARE DI RISTRUTTURAZIONE  
EDILIZIA DI U.I. ESISTENTE IN COMUNE DI  
VILLADOSSOLA (VB) - ITALY

COMMITTENTE/I

Sig. Clàudio J. Franz - Brasile (EE)

Sig. Clàudio J. Franz - Brasile (EE)

ELABORATI GRAFICI

RILIEVO ESISTENTE - PIANO SEMINTERRATO

Ubicazione

Via Valle Antrona, n.40 - VILLADOSSOLA (VB)

Scala grafica

Estremi Catasto

Data consegna

Cod. identif.

Codice Elaborato

PP/01

1/50



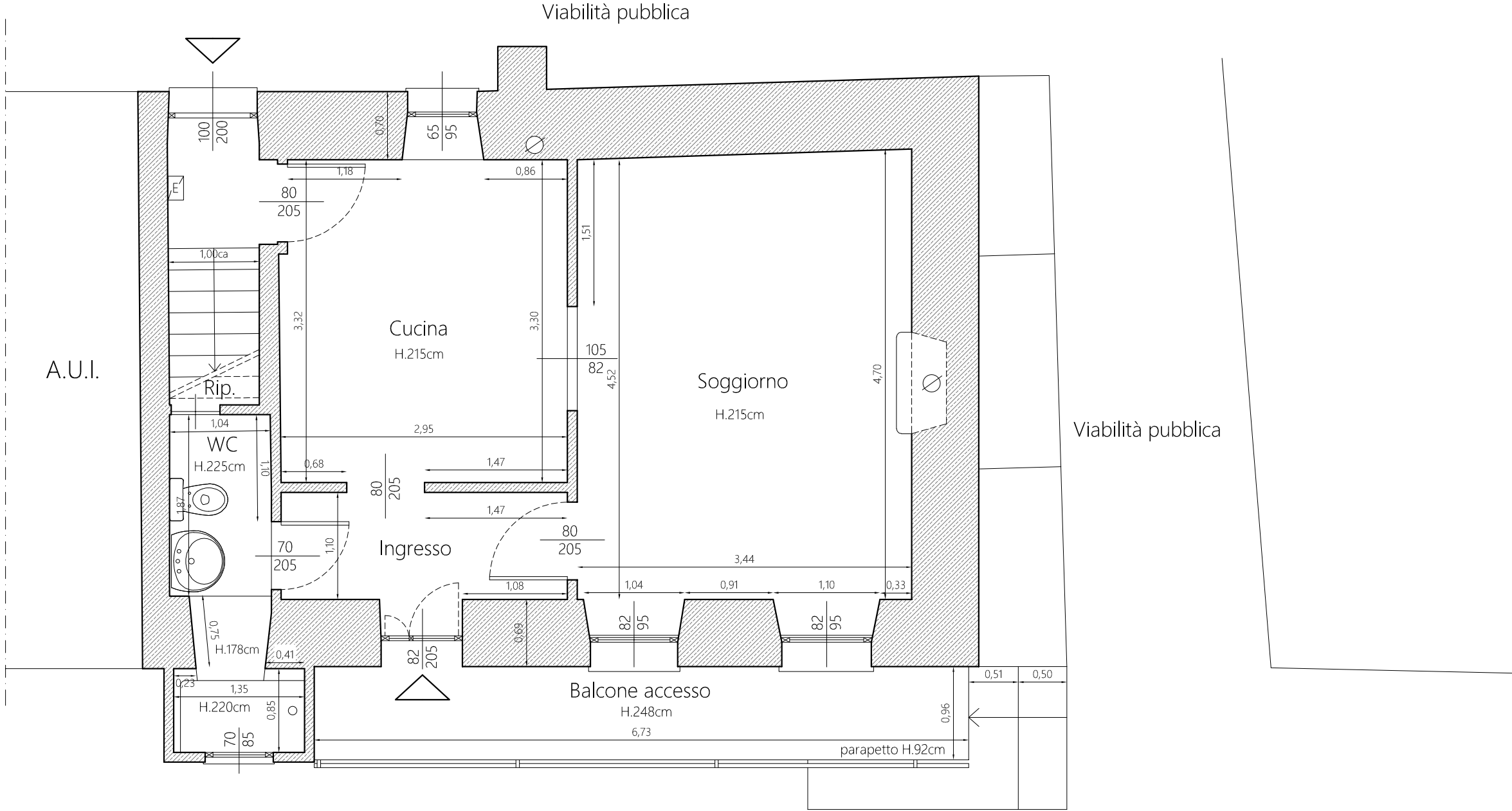

Arch. Andrea Pella

A+P architetti  
www.aparchitetti.it

Via G. Romita, 18/c  
28845 - Domodossola (VB)  
T. (+39) 0324.242076  
P.IVA 02186180036  
info@aparchitetti.it  
andrea.pella@archiworldpec.it

(Arch. Andrea Pella)

N.	Descrizione	Data

PROGETTO

PROGETTO PRELIMINARE DI RISTRUTTURAZIONE  
EDILIZIA DI U.I. ESISTENTE IN COMUNE DI  
VILLADOSSOLA (VB) - ITALY

COMMITTENTE/I

Sig. Claudio J. Franz - Brasile (EE)

Sig. Claudio J. Franz - Brasile (EE)

ELABORATI GRAFICI

RILIEVO ESISTENTE - PIANO TERRA - INGRESSO

Ubicazione	Estremi Catasto	Codice Elaborato <b>PP/02</b>
Via Valle Antrona, n.40 - VILLADOSSOLA (VB)	Data consegna	
Scala grafica	Cod. identif.	

1/50



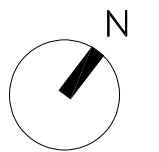
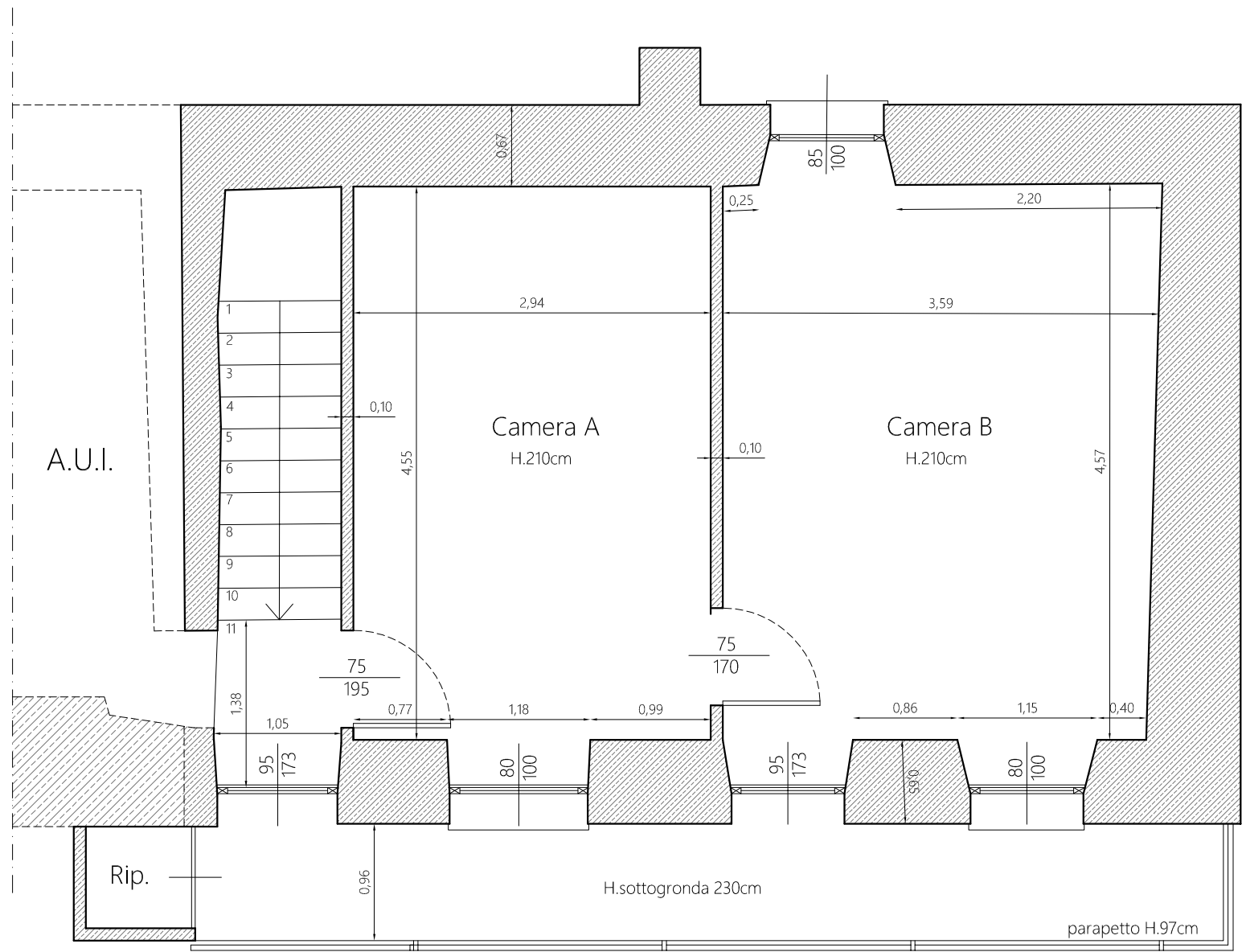

Arch. Andrea Pella

A+P architetti  
www.aparchitetti.it

Via G. Romita, 18/c  
28845 - Domodossola (VB)  
T. (+39) 0324.242076  
P.IVA 02186180036  
info@aparchitetti.it  
andrea.pella@archiworldpec.it

(Arch. Andrea Pella)

N.	Descrizione	Data

PROGETTO

PROGETTO PRELIMINARE DI RISTRUTTURAZIONE  
EDILIZIA DI U.I. ESISTENTE IN COMUNE DI  
VILLADOSSOLA (VB) - ITALY

COMMITTENTE/I

Sig. Clàudio J. Franz - Brasile (EE)

Sig. Clàudio J. Franz - Brasile (EE)

ELABORATI GRAFICI

RILIEVO ESISTENTE - PIANO PRIMO

Ubicazione	Estremi Catasto	Codice Elaborato <b>PP/03</b>
Via Valle Antrona, n.40 - VILLADOSSOLA (VB)	Data consegna	
	Cod. identif.	
Scala grafica	1/50	



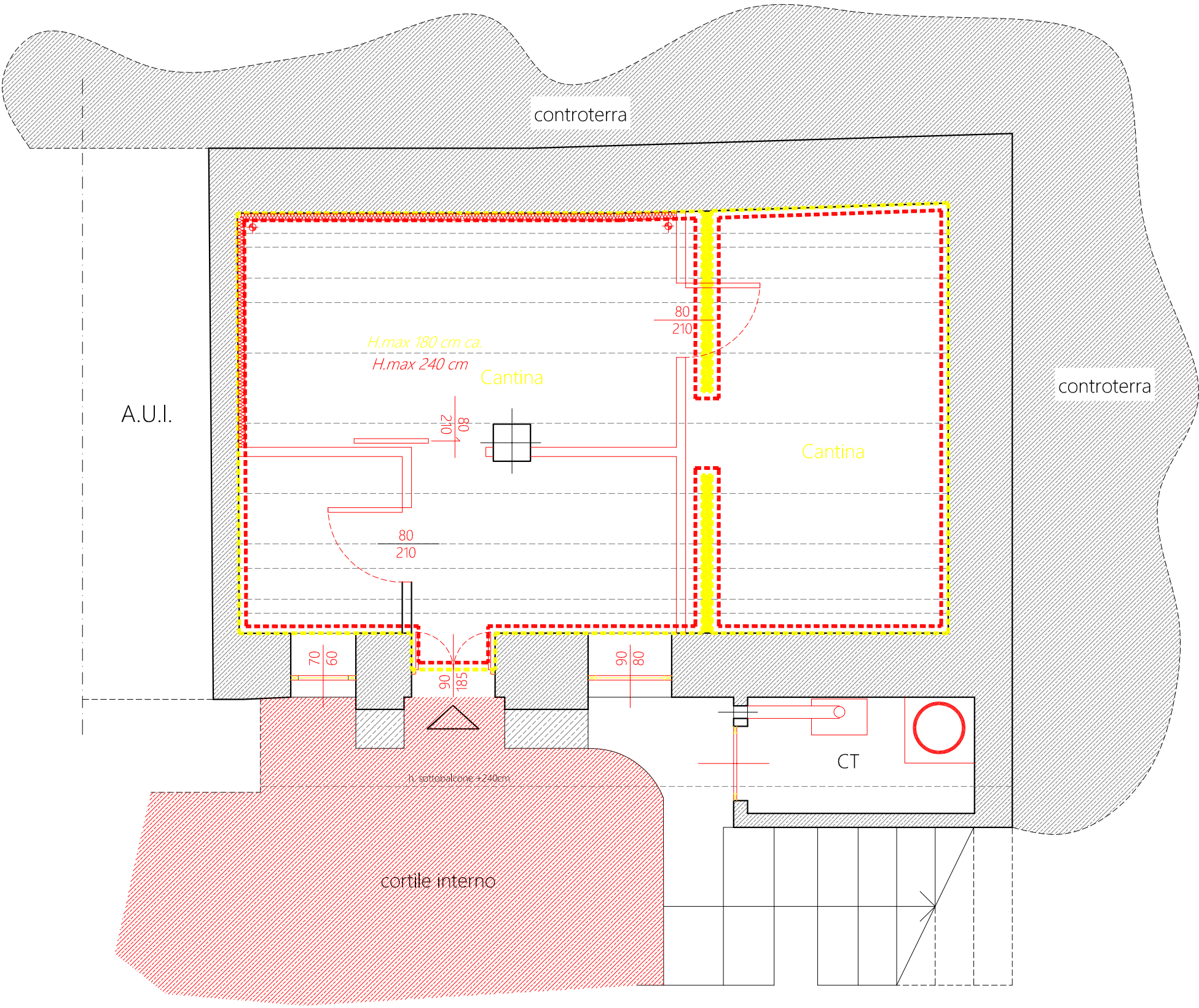

**LEGENDA**

Opere in demolizione

Opere in costruzione

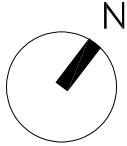

Arch. Andrea Pella

A+P architetti  
www.aparchitetti.it

Via G. Romita, 18/c  
28845 - Domodossola (VB)  
T. (+39) 0324.242076  
P.IVA 02186180036  
info@aparchitetti.it  
andrea.pella@archiworldpec.it

(Arch. Andrea Pella)

N.	Descrizione	Data

PROGETTO

PROGETTO PRELIMINARE DI RISTRUTTURAZIONE  
EDILIZIA DI U.I. ESISTENTE IN COMUNE DI  
VILLADOSSOLA (VB) - ITALY

COMMITTENTE/I

Sig. Clàudio J. Franz - Brasile (EE)

Sig. Clàudio J. Franz - Brasile (EE)

ELABORATI GRAFICI

OPERE IN DEMOLIZIONE/COSTRUZIONE - PIANO SEMINTERRATO

Ubicazione  Via Valle Antrona, n.40 - VILLADOSSOLA (VB)	Estremi Catasto	Codice Elaborato  <b>PP/04</b>
	Data consegna Cod. identif.	
Scala grafica	1/50	



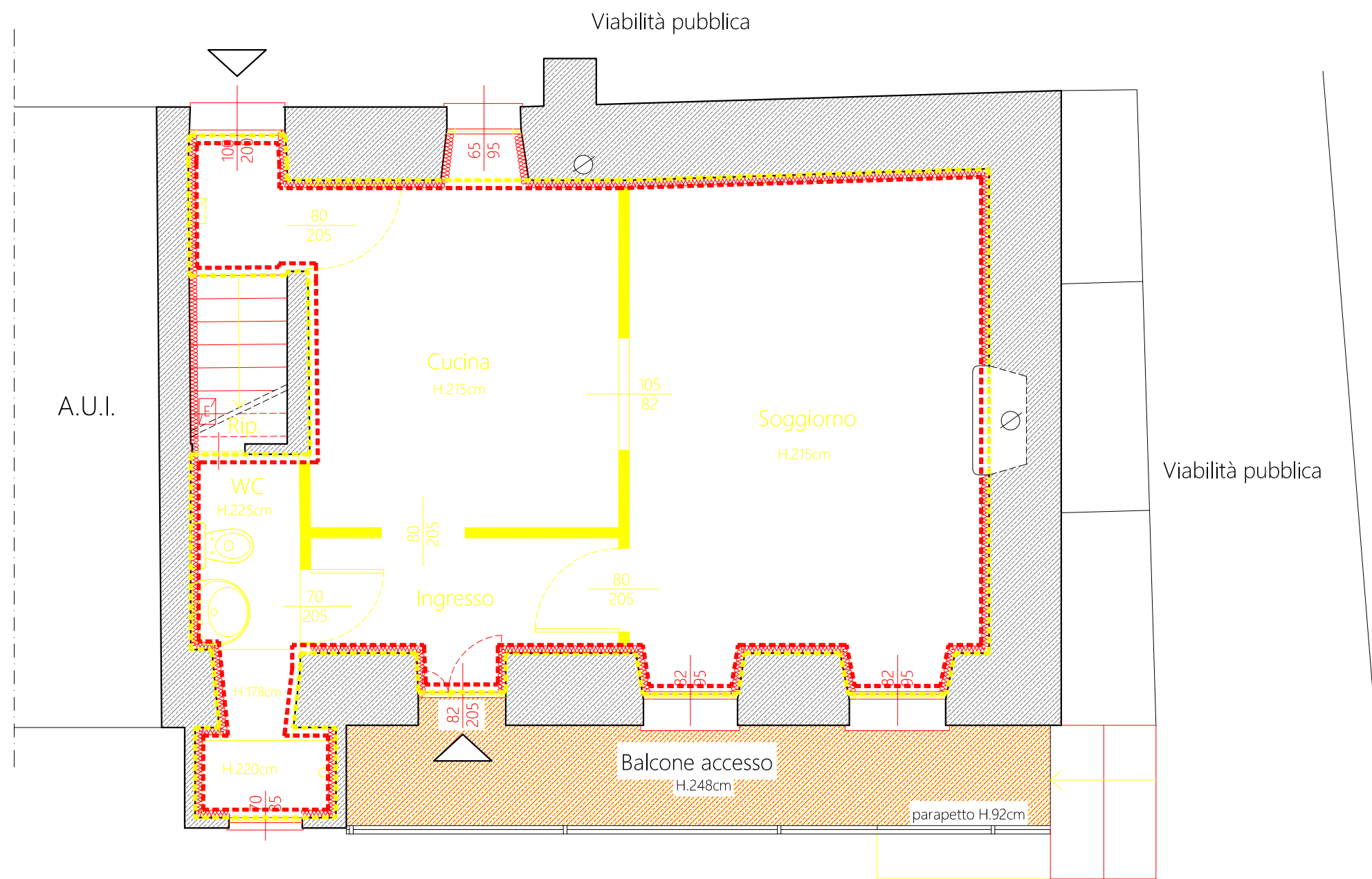

**LEGENDA**

Opere in demolizione

Opere in costruzione

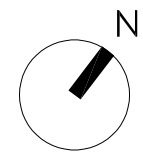
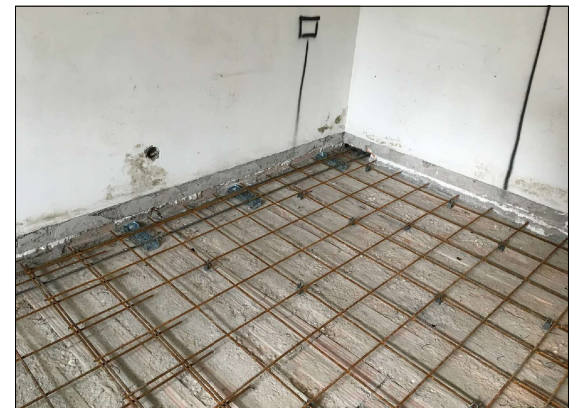
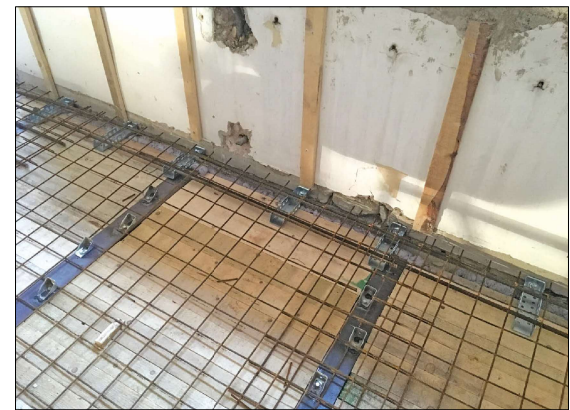
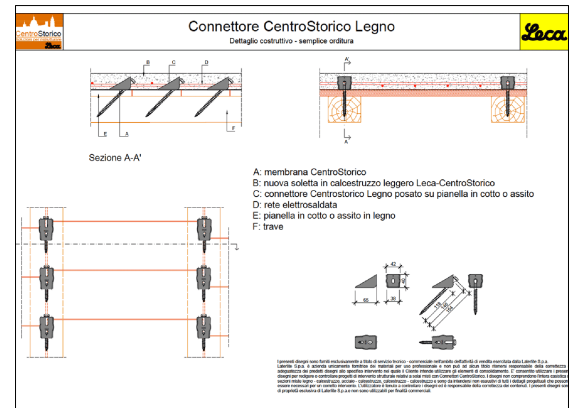

**Arch. Andrea Pella**  
A+P architetti  
www.aparchitetti.it

Via G. Romita, 18/c  
28845 - Domodossola (VB)  
T. (+39) 0324.242076  
P.IVA 02186180036  
info@aparchitetti.it  
andrea.pella@archiworldpec.it

(Arch. Andrea Pella)

N.	Descrizione	Data

**PROGETTO**

PROGETTO PRELIMINARE DI RISTRUTTURAZIONE  
EDILIZIA DI U.I. ESISTENTE IN COMUNE DI  
VILLADOSSOLA (VB) - ITALY

**COMMITTENTE/I**

Sig. Clàudio J. Franz - Brasile (EE)

Sig. Clàudio J. Franz - Brasile (EE)

ELABORATI GRAFICI

**OPERE IN DEMOLIZIONE/COSTRUZIONE - PIANO TERRA INGRESSO**

Ubicazione	Estremi Catasto	<b>PP/05</b>
Via Valle Antrona, n.40 - VILLADOSSOLA (VB)	Data consegna	
	Cod. identif.	
Scala grafica	1/50	



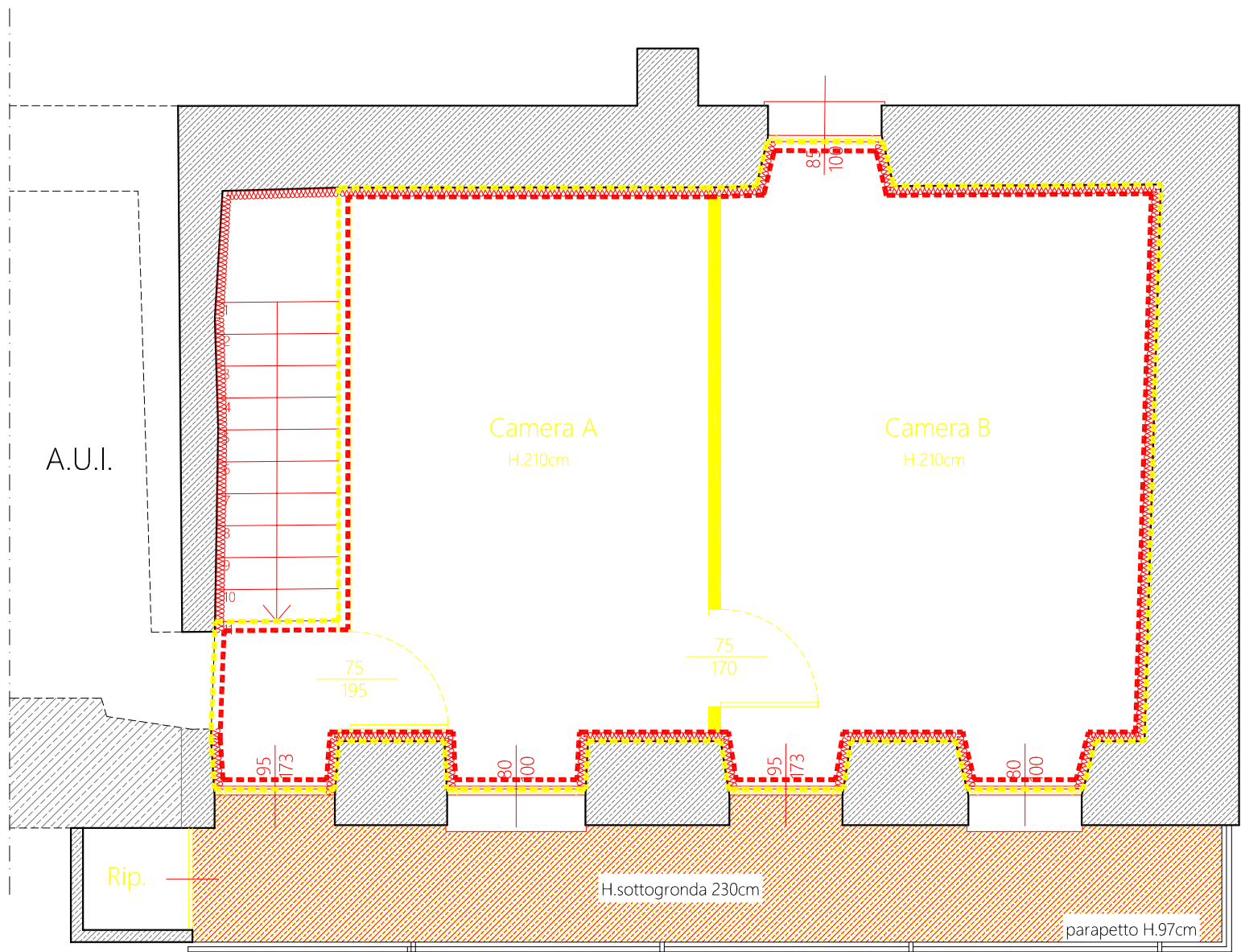

- LEGENDA**
- Opere in demolizione
  - Opere in costruzione

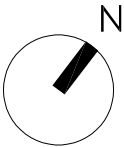
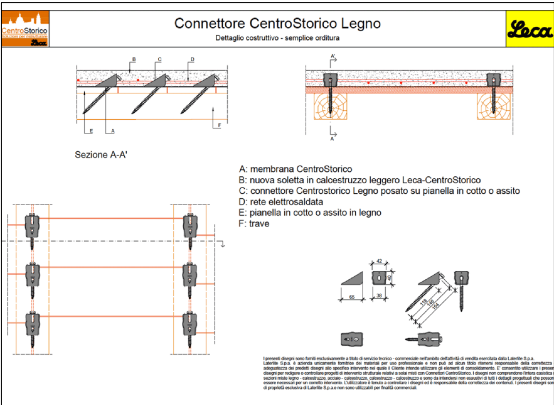

Arch. Andrea Pella

A+P architetti  
www.aparchitetti.it

Via G. Romita, 18/c  
28845 - Domodossola (VB)  
T. (+39) 0324.242076  
P.IVA 02186180036  
info@aparchitetti.it  
andrea.pella@archiworldpec.it

(Arch. Andrea Pella)

N.	Descrizione	Data

PROGETTO

PROGETTO PRELIMINARE DI RISTRUTTURAZIONE  
EDILIZIA DI U.I. ESISTENTE IN COMUNE DI  
VILLAGGISSOLA (VB) - ITALY

COMMITTENTE/I

Sig. Claudio J. Franz - Brasile (EE)

Sig. Claudio J. Franz - Brasile (EE)

ELABORATI GRAFICI

OPERE IN DEMOLIZIONE/COSTRUZIONE - PIANO PRIMO

Ubicazione	Estremi Catasto	Codice Elaborato <b>PP/06</b>
Via Valle Antrona, n.40 - VILLAGGISSOLA (VB)	Data consegna	
Scala grafica	Cod. identif.	

1/50



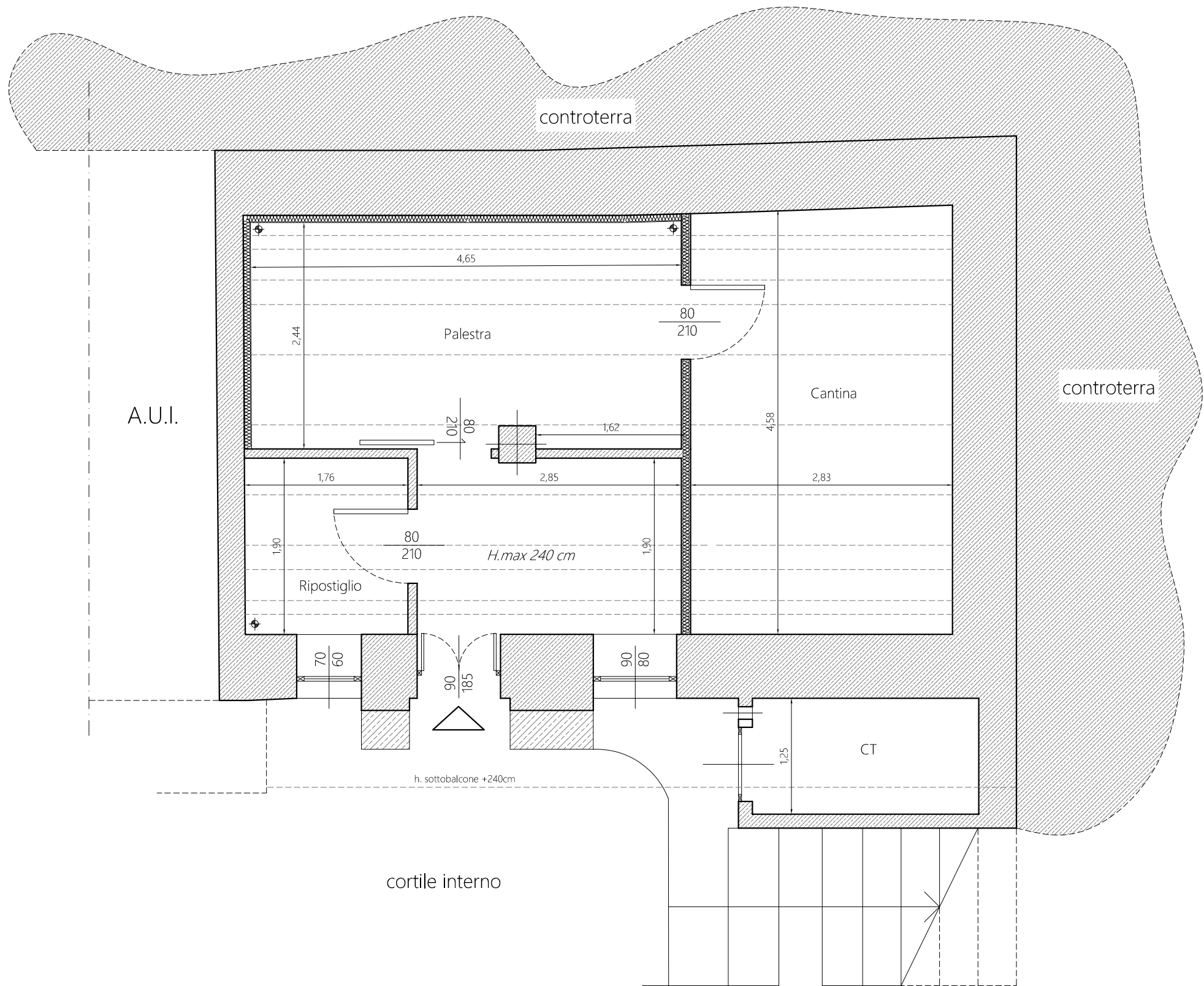

Arch. Andrea Pella

A+P architetti  
www.aparchitetti.it

Via G. Romita, 18/c  
28845 - Domodossola (VB)  
T. (+39) 0324.242076  
P.IVA 02186180036  
info@aparchitetti.it  
andrea.pella@archiworldpec.it

(Arch. Andrea Pella)

N.	Descrizione	Data

PROGETTO

PROGETTO PRELIMINARE DI RISTRUTTURAZIONE  
EDILIZIA DI U.I. ESISTENTE IN COMUNE DI  
VILLADOSSOLA (VB) - ITALY

COMMITTENTE/I

Sig. Clàudio J. Franz - Brasile (EE)

Sig. Clàudio J. Franz - Brasile (EE)

ELABORATI GRAFICI

OPERE IN PROGETTO - PIANO SEMINTERRATO

Ubicazione	Estremi Catasto	Codice Elaborato <b>PP/07</b>
Via Valle Antrona, n.40 - VILLADOSSOLA (VB)	Data consegna	
Scala grafica	Cod. identif.	

1/50



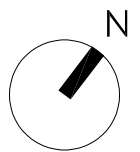
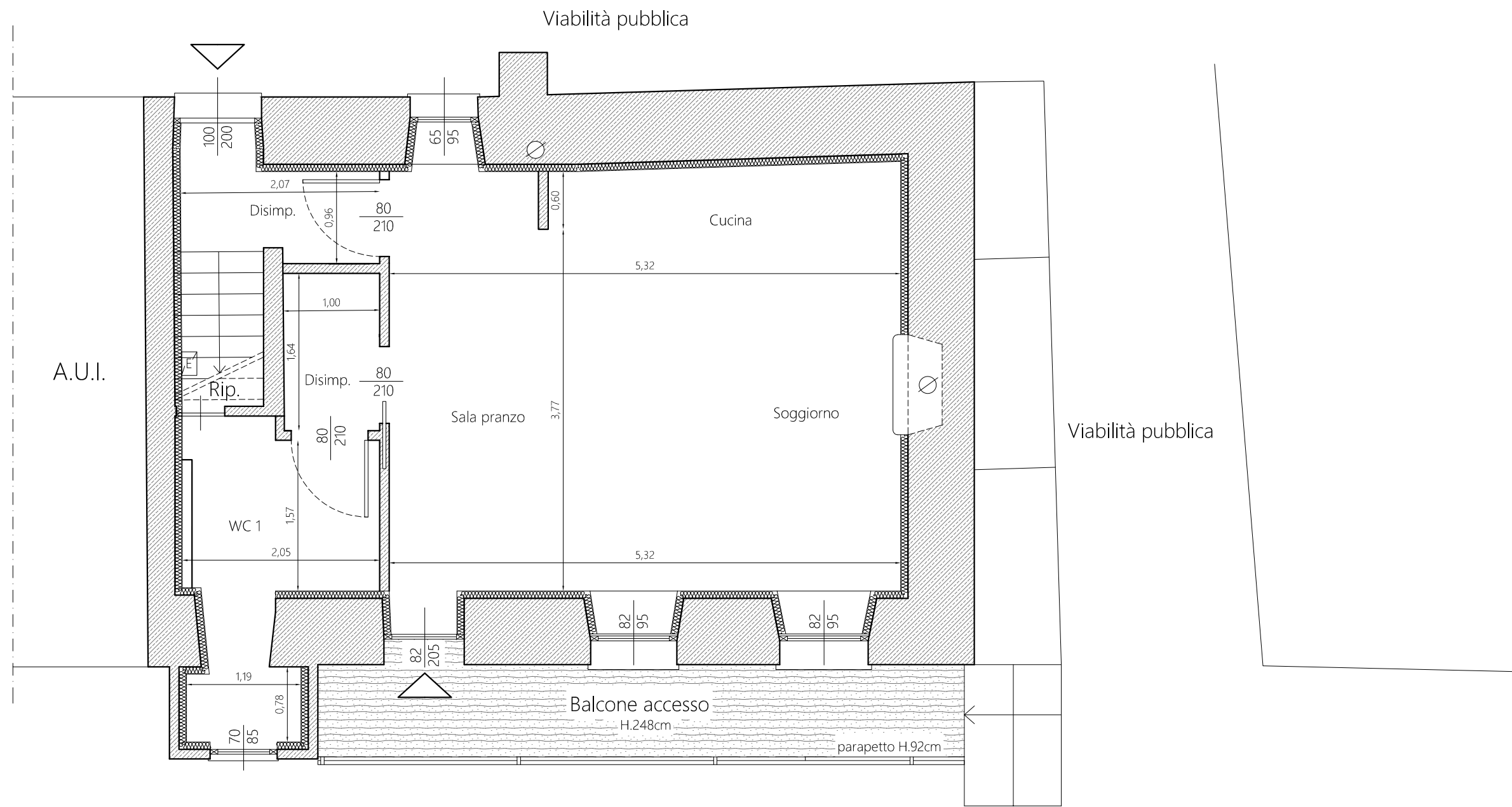

Arch. Andrea Pella

A+P architetti

www.aparchitetti.it

Via G. Romita, 18/c

28845 - Domodossola (VB)

T. (+39) 0324.242076

P.IVA 02186180036

info@aparchitetti.it

andrea.pella@archiworldpec.it

(Arch. Andrea Pella)

N.	Descrizione	Data

PROGETTO

PROGETTO PRELIMINARE DI RISTRUTTURAZIONE  
EDILIZIA DI U.I. ESISTENTE IN COMUNE DI  
VILLADOSSOLA (VB) - ITALY

COMMITTENTE/I

Sig. Clàudio J. Franz - Brasile (EE)

Sig. Clàudio J. Franz - Brasile (EE)

OPERE IN PROGETTO - PIANO TERRA INGRESSO

Ubicazione

Via Valle Antrona, n.40 - VILLADOSSOLA (VB)

Scala grafica

Estremi Catasto

Data consegna

Cod. identif.

Codice Elaborato

PP/08

1/50



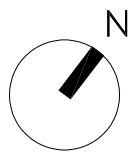
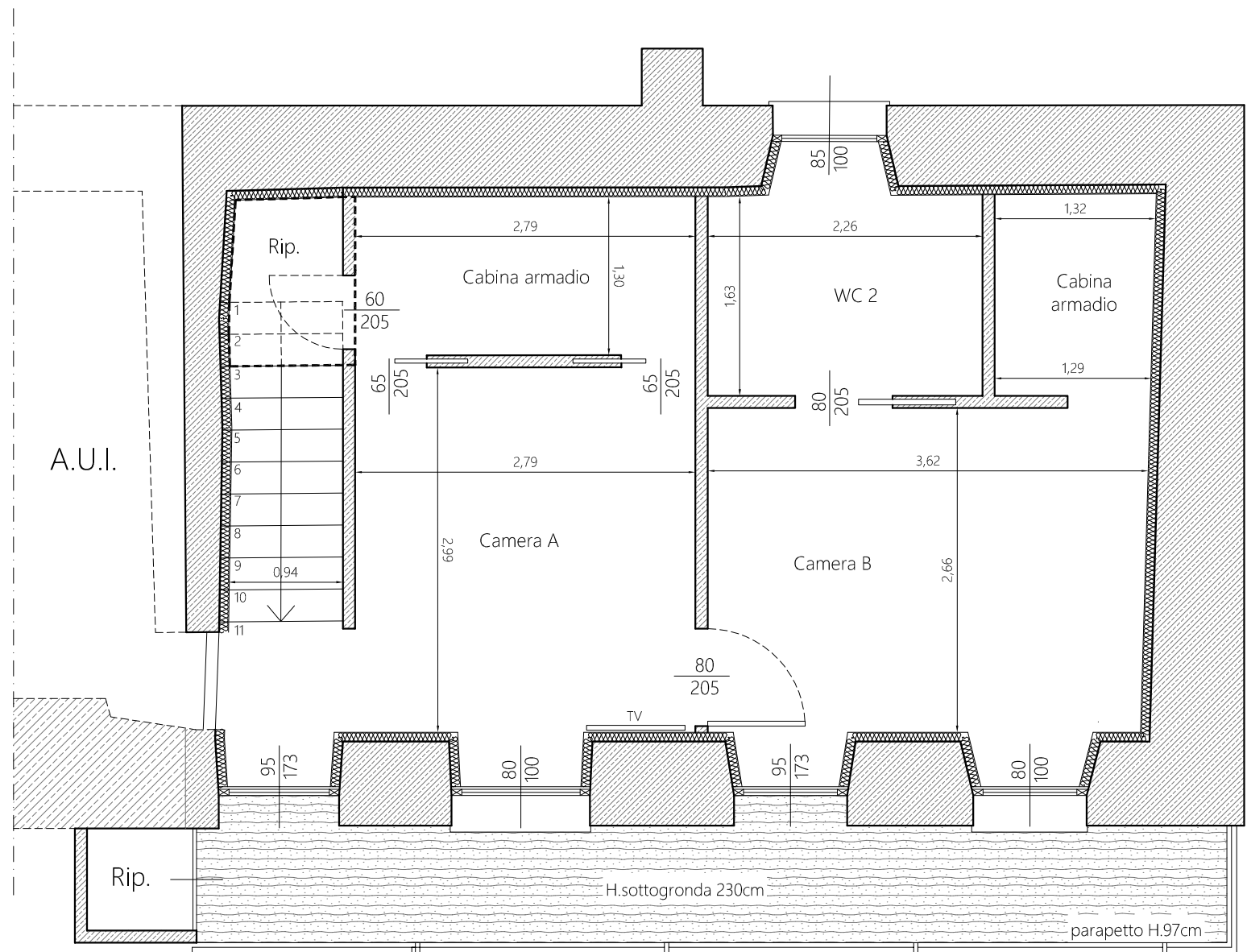

Arch. Andrea Pella

A+P architetti  
www.aparchitetti.it

Via G. Romita, 18/c  
28845 - Domodossola (VB)  
T. (+39) 0324.242076  
P.IVA 02186180036  
info@aparchitetti.it  
andrea.pella@archiworldpec.it

(Arch. Andrea Pella)

N.	Descrizione	Data

PROGETTO

PROGETTO PRELIMINARE DI RISTRUTTURAZIONE  
EDILIZIA DI U.I. ESISTENTE IN COMUNE DI  
VILLADOSSOLA (VB) - ITALY

COMMITTENTE/I

Sig. Clàudio J. Franz - Brasile (EE)

Sig. Clàudio J. Franz - Brasile (EE)

ELABORATI GRAFICI

OPERE IN PROGETTO - PIANO PRIMO INGRESSO

Ubicazione	Estremi Catasto	Codice Elaborato <b>PP/09</b>
Via Valle Antrona, n.40 - VILLADOSSOLA (VB)	Data consegna	
Scala grafica	Cod. identif.	

1/50



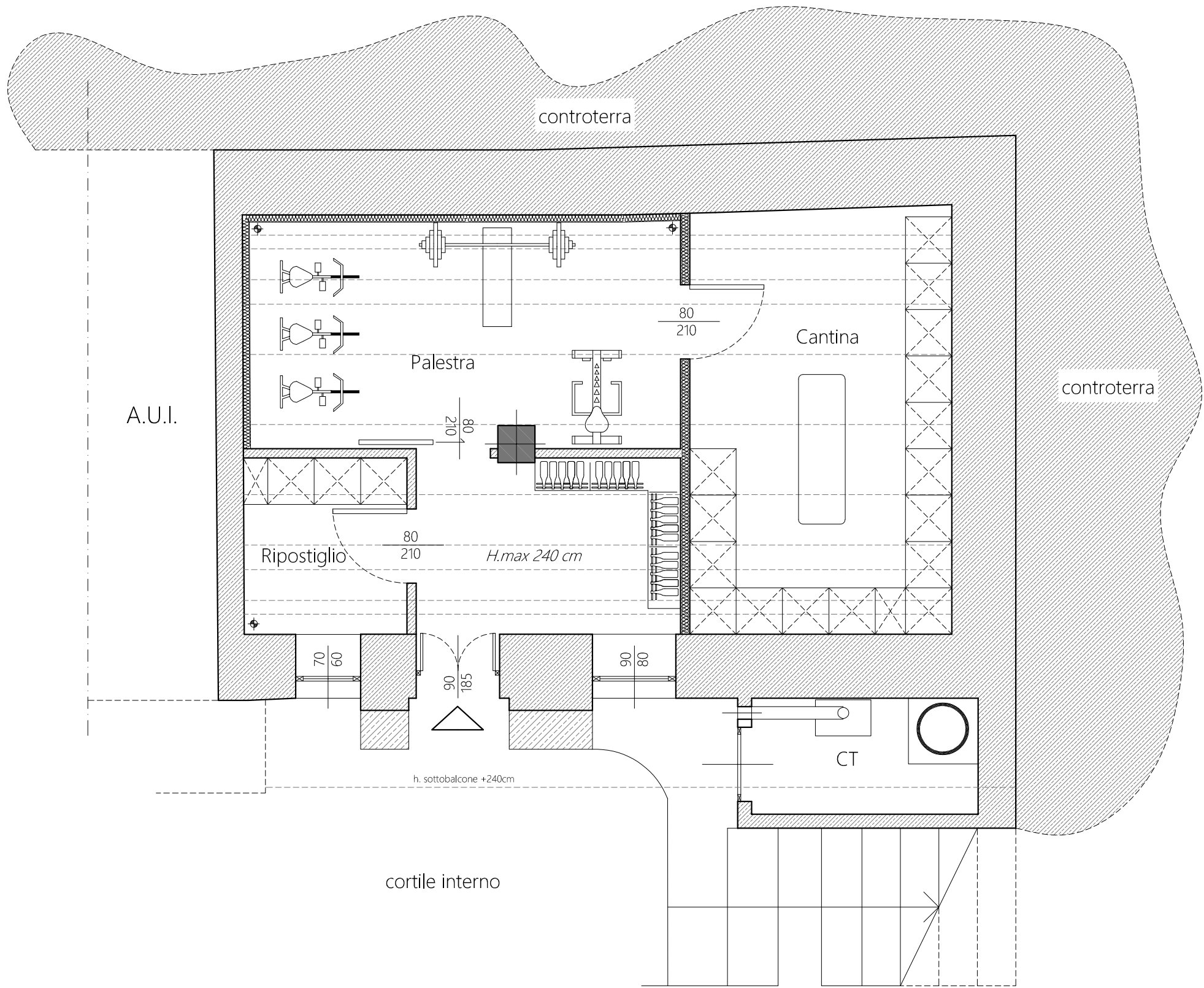

Arch. Andrea Pella

A+P architetti  
www.aparchitetti.it

Via G. Romita, 18/c  
28845 - Domodossola (VB)  
T. (+39) 0324.242076  
P.IVA 02186180036  
info@aparchitetti.it  
andrea.pella@archiworldpec.it

(Arch. Andrea Pella)

N.	Descrizione	Data

PROGETTO

PROGETTO PRELIMINARE DI RISTRUTTURAZIONE  
EDILIZIA DI U.I. ESISTENTE IN COMUNE DI  
VILLADOSSOLA (VB) - ITALY

COMMITTENTE/I

Sig. Clàudio J. Franz - Brasile (EE)

Sig. Clàudio J. Franz - Brasile (EE)

ELABORATI GRAFICI

OPERE IN PROGETTO (ARREDO) - PIANO SEMINTERRATO

Ubicazione	Estremi Catasto	Codice Elaborato <b>PP/10</b>
Via Valle Antrona, n.40 - VILLADOSSOLA (VB)	Data consegna	
Scala grafica	Cod. identif.	

1/50



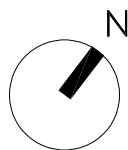
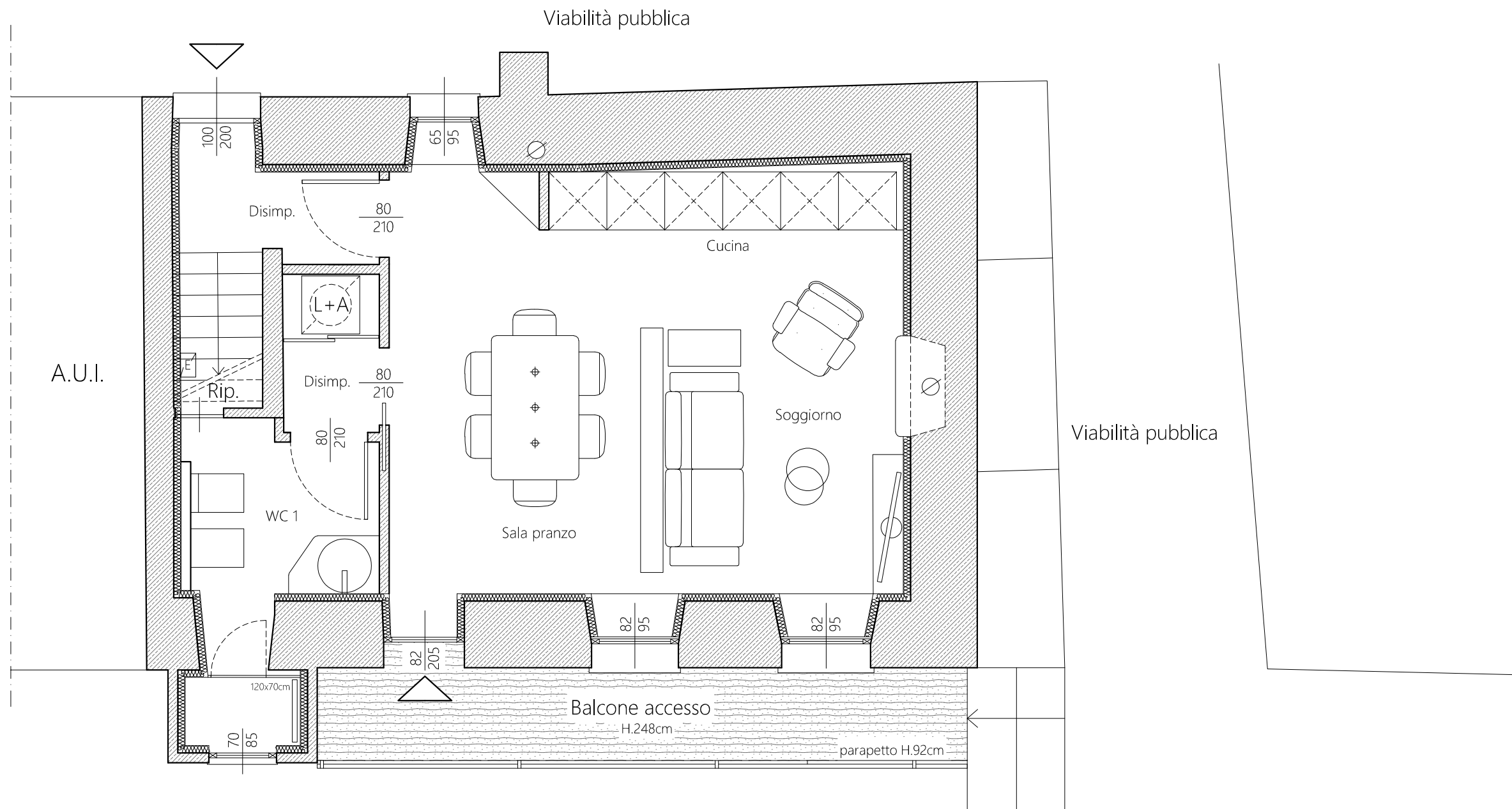

Arch. Andrea Pella

A+P architetti  
www.aparchitetti.it

Via G. Romita, 18/c  
28845 - Domodossola (VB)  
T. (+39) 0324.242076  
P.IVA 02186180036  
info@aparchitetti.it  
andrea.pella@archiworldpec.it

(Arch. Andrea Pella)

N.	Descrizione	Data

PROGETTO

PROGETTO PRELIMINARE DI RISTRUTTURAZIONE  
EDILIZIA DI U.I. ESISTENTE IN COMUNE DI  
VILLADOSSOLA (VB) - ITALY

COMMITTENTE/I

Sig. Clàudio J. Franz - Brasile (EE)

Sig. Clàudio J. Franz - Brasile (EE)

ELABORATI GRAFICI

OPERE IN PROGETTO (ARREDO) - PIANO TERRA INGRESSO

Ubicazione Via Valle Antrona, n.40 - VILLADOSSOLA (VB)	Estremi Catasto	Codice Elaborato <b>PP/11</b>
	Data consegna Cod. identif.	
Scala grafica		1/50



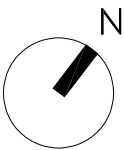
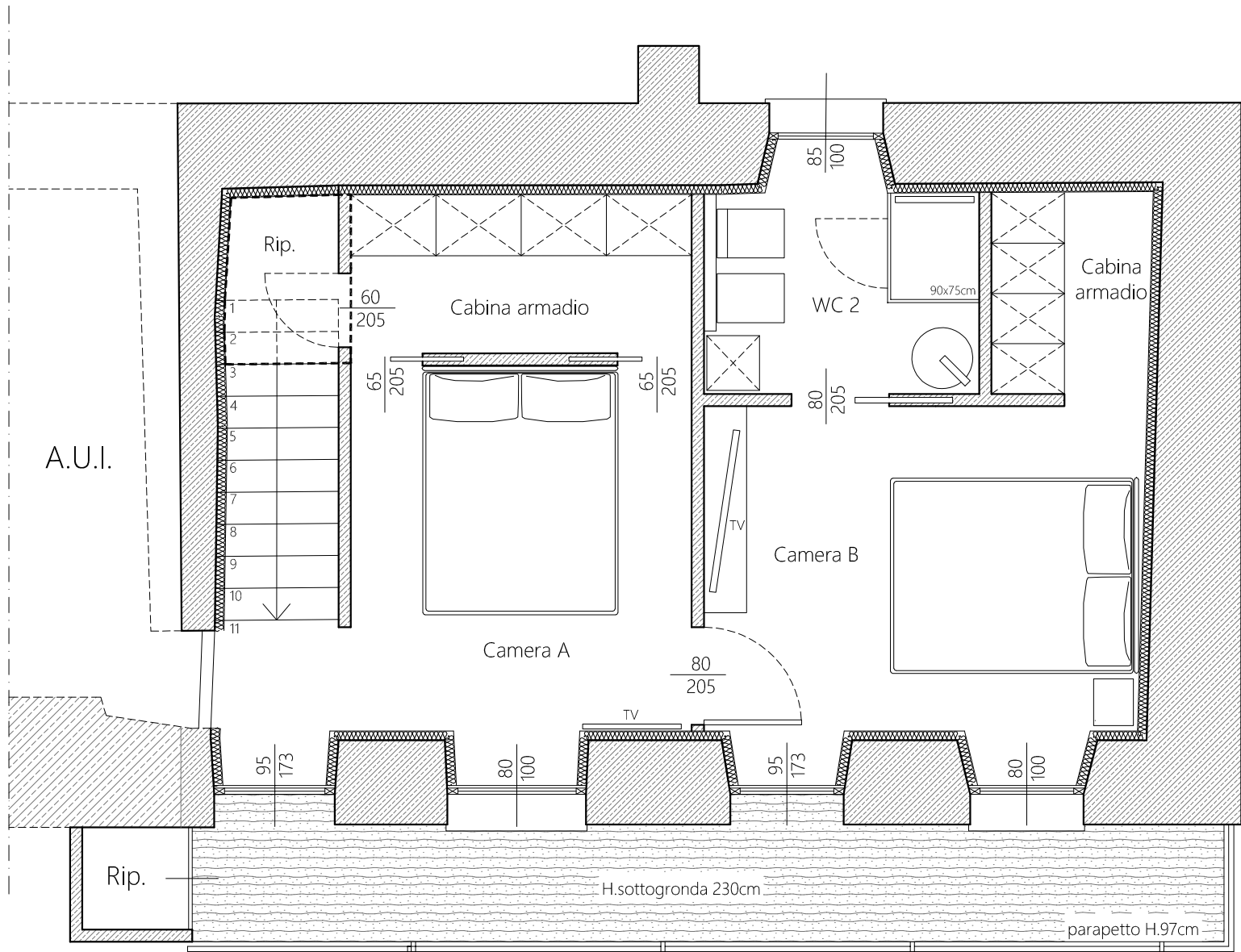

Arch. Andrea Pella

A+P architetti  
www.aparchitetti.it

Via G. Romita, 18/c  
28845 - Domodossola (VB)  
T. (+39) 0324.242076  
P.IVA 02186180036  
info@aparchitetti.it  
andrea.pella@archiworldpec.it

(Arch. Andrea Pella)

N.	Descrizione	Data

PROGETTO

PROGETTO PRELIMINARE DI RISTRUTTURAZIONE  
EDILIZIA DI U.I. ESISTENTE IN COMUNE DI  
VILLADOSSOLA (VB) - ITALY

COMMITTENTE/I

Sig. Clàudio J. Franz - Brasile (EE)

Sig. Clàudio J. Franz - Brasile (EE)

ELABORATI GRAFICI

OPERE IN PROGETTO (ARREDO) - PIANO PRIMO

Ubicazione  Via Valle Antrona, n.40 - VILLADOSSOLA (VB)	Estremi Catasto	Codice Elaborato  <b>PP/12</b>
	Data consegna Cod. identif.	
Scala grafica		1/50